ΕΦΗΜΕΡΙΣ ΤΗΣ ΚΥΒΕΡΝΗΣΕΩΣ

ΤΟΥ ΒΑΣΙΛΕΙΟΥ ΤΗΣ ΕΛΛΑΔΟΣ

ΕΝ ΑΘΗΝΑΙΣ ΤΗι 25 ΑΥΓΟΥΣΤΟΥ 1961 | ΤΕΥΧΟΣ ΠΡΩΤΟΝ | ΑΡΙΘΜΟΣ ΦΥΛΛΟΥ 136

Β. ΔΙΑΤΑΓΜΑ ΥΠ' ΑΡΙΘ. 542

Περὶ τῶν τηρητέων ὑπὸ τῶν δήμων καὶ κοινοτήτων βιβλίων καὶ τοῦ τύπου αὐτῶν.

ΒΑΣΙΛΕΥΣ ΤΩΝ ΕΛΛΗΝΩΝ
ΠΑΥΛΟΣ

Ἔχοντες ὑπ' ὄψιν τὰς διατάξεις τῶν ἄρθρων 99, 121 καὶ 224 τοῦ δημοτικοῦ καὶ κοινοτικοῦ κώδικος, τοῦ κυρωθέντος διὰ τοῦ Νομ. Διατάγματος 2888)1954 (Φ.Ε.Κ. Α' 139)1954) καὶ τὴν ὑπ' ἀριθ. 400)14.6.1961 γνωμοδότησιν τοῦ Συμβουλίου τῆς Ἐπικρατείας, προτάσσει τοῦ Ἡμετέρου ἐπὶ τῶν Ἐσωτερικῶν Ὑπουργοῦ, ἀπεφασίσαμεν καὶ διατάσσομεν:

Ἄρθρον 1.

Γενικὴ διάταξις.

1. Διὰ τὴν διοίκησιν τῶν δήμων καὶ κοινοτήτων καὶ διὰ τὴν διαχείρισιν τῆς περιουσίας των, τηροῦνται παρ' αὐτῶν, ὑποχρεωτικῶς, τὰ ὑπὸ τῶν ἀκολούθων ἄρθρων καθοριζόμενα βιβλία, κατὰ τὰς οἰκείας διακρίσεις.

2. Ὁ τύπος τῶν τηρητέων βιβλίων ἐμφαίνεται εἰς τὸ προσαρτώμενα τῷ παρόντι ὑποδείγματα.

Ἄρθρον 2.

Τηρητέα βιβλία παρ' ὅλων τῶν κοινοτήτων.

1. Παρ' ὅλων τῶν κοινοτήτων τηροῦνται τὰ ὑπὸ τῶν ἀκολούθων παραγράφων τοῦ παρόντος ἄρθρου ὁριζόμενα βιβλία.

2. Διὰ τὴν διοίκησιν:

α) βιβλίον πωτοκόλλου εἰσερχομένων καὶ ἐξερχομένων ἐγγράφων (Ὑπόδειγμα 1).

β) βιβλίον πρωτοκόλλου ἐμπιστευτικῆς ἀλληλογραφίας (Ὑπόδειγμα 1).

γ) βιβλίον διεκπεραιώσεως ἐγγράφων (Ὑπόδειγμα 2).

δ) βιβλίον καταχωρίσεως πρακτικῶν συνεδριῶν κοινοτικοῦ συμβουλίου (βιβλίον κοινόν).

ε) γενικὸν μητρῷον δημοτῶν (δημοτολόγιον) (Ὑπόδειγμα 3).

στ) βιβλίον ἐκτελουμένων ἔργων (Ὑπόδειγμα 4).

ζ) τὰ ὑπὸ εἰδικῶν νόμων προβλεπόμενα βιβλία (ὡς ληξιαρχικά, ἤτοι γεννήσεων, γάμων, θανάτων, ἐκθέσεων, μητρῷα ἀρρένων, μητρῷα ἀπογραφῆς κτηνῶν καὶ ὀχημάτων).

3. Διὰ τὴν διαχείρισιν:

α) βιβλίον βεβαιουμένων ἐσόδων (Ὑπόδειγμα 5).

β) βιβλίον καταχωρίσεως χρηματικῶν ἐνταλμάτων. (Ὑπόδειγμα 6).

γ) βιβλίον διαχειρίσεως καὶ ἐκμεταλεύσεως ἀκινήτου περιουσίας κληροδοτημάτων καὶ δωρεῶν (Ὑπόδειγμα 7).

δ) κτηματολόγιον (Ὑπόδειγμα 8).

ε) βιβλίον ἐπίπλων καὶ ὑλικοῦ, ἐν γένει, μὴ ἀναλωσίμου (Ὑπόδειγμα 9).

στ) βιβλίον βιβλιοθήκης (Ὑπόδειγμα 10).

ζ) βιβλίον ὑποχρέων εἰς παροχὴν προσωπικῆς ἐργασίας (προσώπων - μεταφορικῶν μέσων) (Ὑπόδειγμα 11).

η) βιβλίον παρακολουθήσεως τῶν ἐπὶ ἀποδόσει λογαριασμοῦ πιστώσεων (Ὑπόδειγμα 12).

Ἄρθρον 3.

Τηρητέα βιβλία παρὰ τῶν κοινοτήτων, τῶν ὁποίων τὸ προσωπικὸν ὑπάγεται εἰς τὸν κώδικα καταστάσεως τῶν δημοτικῶν καὶ κοινοτικῶν ὑπαλλήλων.

Αἱ κοινότητες, τῶν ὁποίων τὸ προσωπικὸν ὑπάγεται εἰς τὸν κώδικα καταστάσεως τῶν δημοτικῶν καὶ κοινοτικῶν ὑπαλλήλων, τηροῦν, πλὴν τῶν βιβλίων τοῦ προηγουμένου ἄρθρου, καὶ τὰ κάτωθι:

α) βιβλίον μητρώου ὑπαλλήλων (Ὑπόδειγμα 13).

β) βιβλίον ἡμερομισθίου προσωπικοῦ συνεργείων (Ὑπόδειγμα 14).

Ἄρθρον 4.

Τηρητέα βιβλία παρ' ὅλων τῶν δήμων.

1. Παρ' ὅλων τῶν δήμων τηροῦνται τὰ ὑπὸ τῶν ἀκολούθων παραγράφων τοῦ παρόντος ἄρθρου ὁριζόμενα βιβλία.

2. Διὰ τὴν διοίκησιν:

α) βιβλίον πρωτοκόλλου εἰσερχομένων καὶ ἐξερχομένων ἐγγράφων (Ὑπόδειγμα 1).

β) βιβλίον πρωτοκόλλου ἐμπιστευτικῆς ἀλληλογραφίας (Ὑπόδειγμα 1).

γ) βιβλίον διεκπεραιώσεως ἐγγράφων (Ὑπόδειγμα 2).

δ) βιβλίον καταχωρίσεως πρακτικῶν συνεδριῶν δημοτικοῦ συμβουλίου (βιβλίον κοινόν).

ε) βιβλίον ἀποφάσεων δημάρχου (βιβλίον κοινόν).

στ) βιβλίον ἀποφάσεων δημαρχικῆς ἐπιτροπῆς (βιβλίον κοινόν).

ζ) γενικὸν μητρῷον δημοτῶν (δημοτολόγιον). (Ὑπόδειγμα 3).

η) βιβλίον μητρώου ὑπαλλήλων. (Ὑπόδειγμα 13).

θ) βιβλίον ἡμερομισθίου προσωπικοῦ συνεργείων. (Ὑπόδειγμα 14).

ι) βιβλίον γενικοῦ μητρώου συνταξιούχων. (Ὑπόδειγμα 15).

ια) βιβλίον μισθοδοσίας προσωπικοῦ. (Ὑπόδειγμα 16).

ιβ) βιβλίον ἐκτελουμένων ἔργων. (Ὑπόδειγμα 4).

ιγ) τὰ ὑπὸ εἰδικῶν νόμων προβλεπόμενα βιβλία (ὡς ληξιαρχικά, ἤτοι, γεννήσεων, γάμων, θανάτων, ἐκθέσεων, μητρῷα ἀρρένων, μητρῷα ἀπογραφῆς).

3. Διὰ τὴν διαχείρισιν:

α) βιβλίον βεβαιουμένων ἐσόδων (Ὑπόδειγμα 5).

β) ἡμερολόγιον καταχωρίσεως ἐκδιδομένων χρηματικῶν ἐνταλμάτων (Ὑπόδειγμα 17).

γ) καθολικὸν καταχωρίσεως ἐκδιδομένων χρηματικῶν ἐνταλμάτων (Ὑπόδειγμα 18).

δ) βιβλίον ἀναλαμβανομένων ὑποχρεώσεων (Ὑπόδειγμα 19).

ε) βιβλίον καταχωρίσεως ἐκθέσεων ἀναλήψεως δαπανῶν (Ὑπόδειγμα 20).

στ) βιβλίον παρακολουθήσεως τῶν ἐπὶ ἀποδόσει λογαριασμοῦ πιστώσεων (Ὑπόδειγμα 12).

ζ) βιβλίον παρακολουθήσεως χρηματικῶν ἐνταλμάτων προπληρωμῆς καὶ παγίας προκαταβολῆς (Ὑπόδειγμα 21).

η) βιβλίον διαχειρίσεως καὶ ἐκμεταλλεύσεως ἀκινήτου περιουσίας, κληροδοτημάτων καὶ δωρεῶν (Ὑπόδειγμα 7).

θ) κτηματολόγιον (Ὑπόδειγμα 8).

ι) βιβλίον ἐπίπλων καὶ ὑλικοῦ, ἐν γένει μὴ ἀναλωσίσου (Ὑπόδειγμα 9).

ια) βιβλίον βιβλιοθήκης (Ὑπόδειγμα 10).

Ἄρθρον 5.

Τηρητέον βιβλίον ὑπὸ δήμων πληθυσμοῦ κάτω τῶν 25.000.

Οἱ δῆμοι πληθυσμοῦ κάτω τῶν εἴκοσι πέντε χιλιάδων τηροῦν προσθέτως καὶ βιβλίον ὑποχρέων εἰς παροχὴν προσωπικῆς ἐργασίας (προσώπων—μεταφορικῶν μέσων (Ὑπόδειγμα 11)

Ἄρθρον 6.

Τηρητέα βιβλία ὑπὸ τῶν δήμων τῶν ἐχόντων ἰδίαν ταμιακὴν ὑπηρεσίαν.

Οἱ δῆμοι, οἱ ὁποῖοι ἔχουν ἰδίαν ταμιακὴν ὑπηρεσίαν, τηροῦν, πλὴν τῶν βιβλίων τῶν προηγουμένων ἄρθρων, καὶ τὰ κάτωθι:

α) βιβλίον καθημερινὸν (Ὑπόδειγμα 22).

β) βιβλίον καθολικὸν ἐσόδων (Ὑπόδειγμα 23).

γ) βιβλίον καθολικὸν ἐξόδων (Ὑπόδειγμα 24).

δ) βιβλίον εἰσπρακτέων ἐσόδων (Ὑπόδειγμα 25).

ε) βιβλίον τριπλοτύπων ἀποδεικτικῶν παραλαβῆς εἰσπρακτέων ἐσόδων (Ὑπόδειγμα 26).

στ) βιβλίον καταχωρίσεως γενικῶν ἢ εἰδικῶν ἢ ἀτομικῶν προσκλήσεων (Ὑπόδειγμα 27).

ζ) βιβλίον καταχωρίσεως τῶν ἐκδιδομένων ἐνταλμάτων προσωπικῆς κρατήσεως (Ὑπόδειγμα 28).

η) βιβλίον τῶν ἐν ταῖς φυλακαῖς κρατουμένων καὶ διατρεφομένων (Ὑπόδειγμα 29).

θ) βιβλίον κοινοποιουμένων κατασχέσεων καὶ ἐκχωρήσεων (Ὑπόδειγμα 30).

ι) βιβλίον μισθολογικοῦ μητρώου ὑπαλλήλων (Ὑπόδειγμα 31).

ια) βιβλίον μητρώου συνταξιούχων (Ὑπόδειγμα 32).

ιβ) βιβλίον διπλοτύπων ἀποδεικτικῶν περὶ τῶν παραδιδομένων εἰς τοὺς εἰσπράκτορας εἰσπρακτέων τίτλων (Ὑπόδειγμα 33).

ιγ) βιβλίον χρηματιστικῶν λογαριασμῶν (Ὑπόδειγμα 34).

ιδ) βιβλίον κατατιθεμένων καὶ ἀποδιδομένων χρηματικῶν ἐγγυήσεων (Ὑπόδειγμα 35).

ιε) βιβλίον τριπλοτύπων εἰσπράξεων (Ὑπόδειγμα 36).

ιστ) βιβλίον γραμματίων εἰσπράξεων (Ὑπόδειγμα 37).

ιζ) βιβλίον καταχωρίσεως τῶν παραδιδομένων εἰς τοὺς εἰσπράκτορας τριπλοτύπων εἰσπράξεως (Ὑπόδειγμα 38).

Ἄρθρον 7.

Βιβλία νεκροταφείου.

1. Διὰ τὴν διοίκησιν καὶ διαχείρισιν τῶν δημοτικῶν καὶ κοινοτικῶν νεκροταφείων ὡς καὶ τῶν μὴ ἐνοριακῶν ναῶν αὐτῶν, τηροῦνται τὰ κάτωθι βιβλία:

α) βιβλίον ἐπίπλων, σκευῶν καὶ ἀφιερωμάτων Ἱεροῦ Ναοῦ Νεκροταφείου (Ὑπόδειγμα 39).

β) βιβλίον ἐνεργουμένων ἐνταφιασμῶν (Ὑπόδειγμα 40).

γ) βιβλίον ἀλφαβητικοῦ εὑρετηρίου ἐνταφιαζομένων (Ὑπόδειγμα 41).

δ) βιβλίον οἰκογενειακῶν τάφων (Ὑπόδειγμα 42).

ε) βιβλίον ἐνεργουμένων ἀνακομιδῶν (Ὑπόδειγμα 43).

στ) βιβλίον παρατάσεων ἀνακομιδῶν (Ὑπόδειγμα 44).

ζ) βιβλίον φυλαττομένων ἐν τῷ ὀστεοφυλακείῳ ὀστῶν (Ὑπόδειγμα 45).

η) βιβλίον ἐκδόσεως ἀδειῶν δομήσεως τάφων (Ὑπόδειγμα 46).

θ) βιβλίον ἐναποθέσεως νεκρῶν ἐν παρεκκλησίῳ ἢ νεκροθαλάμῳ. (Ὑπόδειγμα 47).

ι) βιβλίον ἐπιβλέψεως οἰκογενειακῶν τάφων. (Ὑπόδειγμα 48).

ια) βιβλίον ἀνευρισκομένων τιμαλφῶν. (Ὑπόδειγμα 49).

ιβ) βιβλίον ἐνεργουμένων νεκροψιῶν καὶ διατομῶν (Ὑπόδειγμα 50).

ιγ) βιβλίον διαχειρίσεως κηροῦ καὶ ἐλαίου. (Ὑπόδ. 51).

2. Τινὰ τῶν ἐν τῇ προηγουμένῃ παραγράφῳ βιβλίων δύναται νὰ μὴ τηρῶνται, ἐφ' ὅσον δὲν ὑφίσταται, κατὰ τὴν κρίσιν τοῦ οἰκείου δημοτικοῦ ἢ κοινοτικοῦ συμβουλίου, πρὸς τοῦτο ἀντικείμενον.

Ἄρθρον 8.

Βιβλία σταθμοῦ αὐτοκινήτων καὶ μηχανημάτων.

Οἱ δῆμοι καὶ αἱ κοινότητες, αἵτινες διαθέτουν αὐτοκίνητα ἢ μηχανήματα τηροῦν, προσθέτως, τὰ ἀκόλουθα βιβλία:

α) βιβλίον μητρώου αὐτοκινήτων ἢ μηχανημάτων καὶ ἐργαλείων αὐτῶν. (Ὑπόδειγμα 52).

β) βιβλίον ἡμερησίας κινήσεως. (Ὑπόδειγμα 53).

γ) βιβλίον καταχωρίσεως καταναλισκομένων καυσίμων. (Ὑπόδειγμα 54).

δ) βιβλίον καταχωρήσεως ἡμερησίας προμηθείας καυσίμων. (Ὑπόδειγμα 55).

ε) βιβλίον καταχωρήσεως προμηθειῶν. (Ὑπόδειγμα 56).

στ) βιβλίον κινήσεως συσσωρευτῶν. (Ὑπόδειγμα 57).

ζ) βιβλίον κινήσεως ἐλαστικῶν. (Ὑπόδειγμα 58).

η) βιβλίον συντηρήσεως καὶ ἐπισκευῶν. (Ὑπόδειγμα 59).

θ) βιβλίον εἰσαγομένων αὐτοκινήτων καὶ μηχανημάτων πρὸς ἐπισκευήν. (Ὑπόδειγμα 60).

ι) βιβλίον ἐργαλείων συνεργείου. (Ὑπόδειγμα 61).

Ἄρθρον 9.

Βιβλία εἰδικῶν ὑπηρεσιῶν.

Διὰ τὴν λειτουργίαν εἰδικῶν δημοτικῶν ἢ κοινοτικῶν ὑπηρεσιῶν (ὡς λαχαναγορᾶς, φιλαρμονικῆς, λουτρῶν, σφαγείων, διτρόχων ἢ ὑποζυγίων καθαριότητος) τηροῦνται ἀνάλογα πρὸς τὰ ὑπὸ τοῦ παρόντος προβλεπόμενα βιβλία.

Ἄρθρον 10.

Βοηθητικὰ βιβλία.

Πλὴν τῶν βιβλίων τῶν προβλεπομένων ὑπὸ τῶν προηγουμένων ἄρθρων, οἱ δῆμοι καὶ αἱ κοινότητες δύνανται, πρὸς διευκόλυνσιν τῶν ὑπηρεσιῶν των, νὰ τηροῦν καὶ ἕτερα βοηθητικὰ βιβλία.

Ἄρθρον 11.

Θεώρησις βιβλίων.

1. Τὰ ὑπὸ τοῦ παρόντος διατάγματος προβλεπόμενα βιβλία, πρὸ τῆς χρήσεως αὐτῶν, ἀριθμοῦνται, μονογραφοῦνται καὶ θεωροῦνται ὑπὸ τῆς Νομαρχίας ἢ ὑπὸ τοῦ Ἐπαρχείου, ἂν δὲν ὁρίζεται ἄλλως ἐν τῷ νόμῳ.

2. Ἡ κατὰ τὴν προηγουμένην παράγραφον ἁρμοδιότης δύναται νὰ μεταβιβάζηται εἰς τοὺς διευθυντὰς τῶν δημοσίων ταμείων.

Ἄρθρον 12.

Τρόπος τηρήσεως — Ἐνημέρωσις.

1. Τὰ βιβλία τηροῦνται, συμφώνως πρὸς τὰς ἐνδείξεις τὰς ἀναγραφομένας εἰς τὰ Ὑποδείγματα αὐτῶν καὶ πρὸς τὰς οἰκείας διατάξεις τοῦ νόμου.

2. Ἀπαγορεύονται ἀπολύτως αἱ ἐπὶ τῶν βιβλίων ἀλλοιώσεις καὶ παρεισγραφαὶ ὡς καὶ τὰ ξέσματα ἢ χάσματα. Ὁσάκις δὲ γίνεται ἐπ' αὐτῶν λάθος, τοῦτο διορθοῦται διὰ νέας ἐγγραφῆς, τηρουμένων καὶ τῶν ἐν ἑκάστῃ περιπτώσει ἰσχυουσῶν εἰδικῶν διατάξεων νόμου.

3. Διὰ τὴν κανονικὴν τήρησιν καὶ ἐνημέρωσιν τῶν βιβλίων εὐθύνεται, ἐπὶ κοινοτήτων ὁ πρόεδρος τῆς κοινότητος καὶ ὁ κοινοτικὸς γραμματεύς, ἐπὶ δήμων ὁ δήμαρχος καὶ οἱ προϊστάμενοι τῶν οἰκείων ὑπηρεσιῶν, ἂν δὲν ὁρίζεται ἄλλως ἐν τῷ νόμῳ.

Εἰς τὸν αὐτὸν ἐπὶ τῶν Ἐσωτερικῶν Ὑπουργὸν ἀνατίθεμεν τὴν δημοσίευσιν καὶ ἐκτέλεσιν τοῦ παρόντος.

Ἐν Κερκύρᾳ τῇ 23 Ἰουλίου 1961

ΠΑΥΛΟΣ

Β.

Ο ΕΠΙ ΤΩΝ ΕΣΩΤΕΡΙΚΩΝ ΥΠΟΥΡΓΟΣ

Δ. ΜΑΚΡΗΣ

ΠΡΩΤΟΚΟΛΛΟΝ

ΠΙΝΑΚΙΟν ΕΚΛΟΓΩΝ ΕΠΙΤΡΟΠΩΝ ΕΝΟΣ ΕΚΑΣΤΟΥ ΔΗΜΟΥ ΚΑΙ ΚΟΙΝΟΤΗΤΟΣ ΔΙΑ ΤΗΝ ΕΚΛΟΓΗΝ ΤΩΝ ΒΟΥΛΕΥΤΩΝ ΤΗΣ ΕΠΙΚΡΑΤΕΙΑΣ ΤΗΣ ΑΘΗΝΑΣ ΤΗΣ ΚΥΡΙΑΚΗΣ 9 ΝΟΕΜΒΡΙΟΥ 1926

Ο Πρόεδρος της Εφορευτικής Επιτροπείας

ΔΙΕΚΠΕΡΑΙΩΣΙΣ

1) Τὰ σχέδια τῶν ἐγγράφων κατόπιν τῆς ἐπιστροφῆς αὐτῶν παρὰ τοῦ Δημάρχου ἢ Προέδρου Κοινότητος παραδίδονται εἰς τὸν Ὑπηρέτην διεκπεραιώσεως.

Ἀπηγορευμένη διὰ τὴν δακτυλογράφησιν ἢ καλλιγραφίαν τῶν σχεδίων, τὴν ἐντυποποίησιν σχεδίων καὶ ἐγγράφων, τὴν ἐπιστροφὴν τῶν ἐγγράφων παρὰ τοῦ Δημάρχου ἢ Προέδρου Κοινότητος ἢ τοῦ ἁρμοδίου ὑπαλλήλου καὶ εἰδικῶς τὴν διεκπεραίωσιν.

2) Ἡ διεκπεραίωσις ἐνεργεῖται διὰ τῆς συμπληρώσεως τῶν στηλῶν τοῦ βιβλίου ὡς ἑξῆς:

1η Ἀναγράφεται ὁ ἀύξων ἀριθμὸς διεκπεραιώσεως (π.χ. 1)

2α, 3η καὶ 4η » ὁ μὴν ἡ ἡμέρα καὶ τὸ ἔτος (π.χ. Δεκέμβριος -10-1955)

5η » ἡ ἀρχὴ πρὸς ἣν ἀπευθύνεται τὸ ἔγγραφον (π.χ. Νομαρχία Θεσπρωτίας)

6η » ὁ τόπος εἰς ὃν ἐδρεύει ἡ ἀρχὴ (π.χ. Ἰγουμενίτσα)

7η » ὁ ἀριθμὸς πρωτοκόλλου τοῦ ἐγγράφου καὶ ἐφ' ὅσον πλείονα τοῦ ἑνὸς ἀπευθύνονται πρὸς τὴν αὐτὴν ἀρχὴν οἱ ἀριθμοὶ αὐτῶν (π.χ. 98,124,307 κ.ο.κ.)

8η » θὰ ὑπογράφῃ ὁ παραλαμβάνων τὸ ἔγγραφον.

3) Μετὰ τὴν κατοχύρωσιν κατὰ τὰ ἀνω, ἐγγράφου τινὸς εἰς τὸ βιβλίον διεκπεραιώσεως, συμπληρούται ἡ σχετικὴ φύλλοις (ἑξαψήφιος ἑτοῦ τῆς ἀποστολῆς τοῦ ἐγγράφου διὰ τῆς ἀναγραφῆς ἐπ' αὐτοῦ τῶν ἑξῆς ἐνδείξεων:

1ον τοῦ συμπληρωθέντος αὐξοντος ἀριθμοῦ διεκπεραιώσεως (π.χ. 1)

2ον τοῦ ἀριθμοῦ πρωτοκόλλου τοῦ ἐγγράφου (π.χ. 57)

3ον τῆς ἀρχῆς πρὸς ἣν ἀπευθύνεται τὸ ἔγγραφον (π.χ. κ. Ἔπαρχον Σιατιστῆς)

4ον τοῦ τόπου εἰς ὃν ἐδρεύει ἡ ἀρχὴ (π.χ. Σιδηρόκαστρον).

4) Κατόπιν τῆς συμπληρώσεως τοῦ βιβλίου διεκπεραιώσεως καὶ τῶν φακέλλων, ἐὰν ὑπάρχουν, ἐὰν ὑπάρχουν ἔγγραφα εἰδικῶς ἀναλυτικὸν φακέλλου ἔστω μετὰ τὴν συγκέλλωσιν κατὰ τὸ ἀνωτέρω αὐτοῦ μέρος ἐφαρμόζεται διὰ τῆς ἐφαρμογῆς τοῦ ἄλφα ἢ τῆς Κοινότητος τίθεται εἰς τὸ συγκολλητὸν σημεῖον ἄνω καὶ εἰς τὸ ἐν κατακορυφῇ συγκολλημένον ἐπιθέτον.

5) Πρὸς ἐπιτάχυνσιν τῶν ἐργασιῶν διεκπεραιώσεως τῶν ἐγγράφων εἶναι ἄκαιρος, ὁ διεκπεραιώνων ἐπ' αὐτῶν ὑπάλληλος ἐφ' ἑκάστου ἀριθμοῦ καὶ εἰς ἐμφανὲς σημεῖον αὐτοῦ ἀναγράφῃ, τὸν ἀριθμὸν τοῦ βιβλίου καὶ τὴν χρονολογίαν αὐτοῦ.

ΒΑΣΙΛΕΙΟΝ ΤΗΣ ΕΛΛΑΔΟΣ

ΝΟΜΑΡΧΙΑ .....

ΔΗΜΟΣ .....

Ἢ ΚΟΙΝΟΤΗΣ .....

ΒΑΣΙΛΕΙΟΝ ΤΗΣ ΕΛΛΑΔΟΣ

ΔΙΕΚΠΕΡΑΙΩΣΕΩΣ ΕΓΓΡΑΦΩΝ

ΕΤΟΣ 195..

Ὑπόδειγμα 2

ΝΟΜΑΡΧΙΑ .....

ΔΗΜΟΣ .....

ΒΙΒΛΙΟΝ ΔΙΕΚΠΕΡΑΙΩΣΕΩΣ ΕΓΓΡΑΦΩΝ

Ἀύξων ἀριθμὸς διεκπεραιώσεως	Τῆς συμπληρώσεως			Ἀρχὴ πρὸς ἣν ἀπευθύνεται	Τόπος ἀποστολῆς	Ἀριθμὸς πρωτοκόλλου	Ὑπογραφὴ τοῦ παραλαβόντος τὸ ἔγγραφον
	ἡμέρα	μὴν	ἔτος				
1							
2							
3							
4							
5							
6							
7							
8							
9							
10							
11							
12							
13							
14							
15							
16							
17							
18							
19							
20							
21							
22							
23							
24							
25							
26							

Γενικόν μητρώον δημοτών
(δημοτολόγιον)

Α.Μ. ἀρχ.	Χρονολογία ἐγγραφῆς ἢ ἀπογραφῆς			Ἀριθμ. καταχωρήσεως εἰς τὸ βιβλίον πληθυσμοῦ		ΣΤΟΙΧΕΙΑ ΟΝΟΜΑΤΟΣ ΕΓΓΡΑΦΟΜΕΝΟΥ														
Ἀπογραφικὸν κατοικίας	Ἀριθμὸς οἰκοκυρίου	Μὴν	Ἡμέρα	Ἔτος	Ἐγγραφὴ	Διαγραφὴ	Ἐπώνυμον	Κύριον ὄνομα	Ὄνομα πατρὸς	Ὄνομα μητρὸς ἀγνοουμένου ἢ ἄγνωστον	Φύλον	Χρονολογία γεννήσεως Ἡμέρα	Μὴν	Ἔτος	Ὁλογράφως προτελευταῖον ἀριθμὸς	τελευταῖος ἀριθμὸς	Τόπος γεννήσεως	Ἐθνικότης	Ἐπάγγελμα	Θρησκεία

Τόπος καταφύγιου		Ἔναρξις ἐγγραφῆς εἰς τὸν πίνακα χορηγῶν		Α.Μ. ἀρχ.	ΔΙΑΓΡΑΦΑΙ Λόγοι ἀφανισμοῦ ἀτομικοῦ τίτλου ἰσογενείας, διαζυγίου, ἀπωλείας, μετοικεσίας εἰς ἄλλον οἶκον, ἀπόδημος, ἀπόδοσις γεννήσεως ἀρρένων, θάνατος κτλ.								Ἀριθμὸς οἰκογενειακοῦ βιβλιδίου εἰς ὃ ἐγράφη ἡ ἐκκρεμοῦσα	Ἀριθμὸς οἰκογενειακοῦ βιβλιδίου εἰς ὃ ἐγράφη ἡ ἐκκρεμοῦσα	Αἰτία ἐξ ἧς ἐπῆλθεν ὁ θάνατος	ΣΤΟΙΧΕΙΑ ἱερᾶς πλάσεως γάμου τῶν συζύγων (μὲ τὴν ἀφιερωμένην τῆς συζύγου)			ΠΑΡΑΤΗΡΗΣΕΙΣ (Εἰς τὴν στήλην αὐτὴν σημειοῦται πᾶσα ἄλλη χρήσιμος ἐνδεικτικὴ)
Πόλις ἢ χωρίον	Ἀριθμὸς τοῦ οἰκοῦντος	Τόπος	Ἀριθμὸς τοῦ ἐγγραφέντος	Ἀριθμὸς ἀπογραφῆς	Χρονολογία διαγραφῆς Μὴν	Ἡμέρα	Ἔτος	Αἰτιολογία Ἀποβίωσις, γάμος ὑποδεκάτου κ.τ.λ.	Χρονολογία συμβάντος Πόλις	Μὴν	Ἔτος						Ἐπώνυμον	Ὄνομα	Χρονολογία
				1															
				2															
				3															
				4															
				5															
				6															
				7															
				8															
				9															
				10															

Διαστάσεις
0,40 ἕως 0,43 ὁριζοντίως
0,50 ἕως 0,55 καθέτως

Ὑπόδειγμα 3

ΒΙΒΛΙΟΝ ΚΠΙΜΑΤΟΛΟΓΙΟΥ ΟΠΛΩΝ ΚΑΙ ΠΟΜΟΧΩΤΩΝ Υποδειγμα 8

Υποδειγμα 9

Υποδειγμα 10

Υποδειγμα 11

Υποδειγμα 12

ΒΙΒΑΙΟΝ ΜΗΤΡΩΟΥ ΥΠΑΛΛΗΛΩΝ

ΝΟΜΟΣ .....

ΔΗΜΟΣ ή ΚΟΙΝΟΤΗΣ .....

Ἐπώνυμον :

Ὄνομα :

Ὄνομα πατρός:

Ἔτος γεννήσεως:

Δῆμος ἢ Κοινότης ἐγγραφῆς εἰς μητρῷα ἀρρένων ἢ δημοτολόγιον ἐπί γυναικῶν :

Βαθμός:

Τόπος ἀσκήσεως ἐκλογικοῦ δικαιώματος:

Ἔγγαμος ἢ ἄγαμος ἢ ἐν χηρείᾳ :

Ὄνομα συζύγου:

ΠΡΟΣΙΝΤΑ ΚΑΙ ΤΡΟΠΟΣ ΔΙΟΡΙΣΜΟΥ	ΣΤΡΑΤΟΛΟΓΙΚΗ ΚΑΤΑΣΤΑΣΙΣ	ΥΠΗΡΕΣΙΑΚΑΙ ΜΕΤΑΒΟΛΑΙ (Διορισμός-μονιμοποίησις-ἔνταξις-προαγωγή-διακρίσεις κλπ.)		
Τρόπος διορισμοῦ: Τίτλοι σπουδῶν: ..... Κατεκτημένη ἰδιότης: ..... Ξένας γλῶσσαι: ..... Συγγραφαί : ..... Προγενεστέρα ὑπηρεσία:	Μάχιμος Βοηθητικός Ἀπελλαγείς ... ... Κλάσις : ..... ὅπλον : ..... βαθμός : ..... πολεμιστής νόμου: ..... τραυματίας ἐξήντα τοῖς ἑκατόν ..... θύμα πολέμου : ..... στρατιωτικά μετάλλια: .... Στρατολογικόν Γραφεῖον	Ἀριθμός & χρονολογία ἐγγράφου ἀναβιβάσεως εἰς ὑπηρεσιακήν μεταβολήν	Φ.Ε.Κ.	Περίληψις πράξεως

ΜΟΥΙΚΑΙ ΑΜΟΙΒΑΙ

Ἀριθμός & χρονολογία πράξεως	Αἰτιολογία	Εἶδος

ΠΟΙΝΑΙ ΠΕΙΘΑΡΧΙΚΑΙ-ΔΙΚΑΣΤΙΚΑΙ

Ἀριθμός & χρονολογία πράξεως	Αἰτιολογία	Εἶδος ποινῆς

ΕΝΤΑΛΜΑΤΑ ΚΑΙ ΠΡΟΣΑΥΞΗΣΕΙΣ ΜΙΣΘΟΥ

Ἀριθμός & χρονολογία ἐγγράφου ἀναβιβάσεως	Αἰτιολογία	Ποσόν

ΠΕΡΙΟΔΟΣ ΚΚ ΤΗΣ ΥΠΗΡΕΣΙΑΣ

Ἀριθμός & χρονολογία ἐγγράφου ἀναβιβάσεως	Φ. Ε. Κ.	Αἰτία ἐξόδου

Ἐν ..... τῇ .....19..

Ὁ Προϊστάμενος .....

Ὑπόδειγμα 13

ΒΙΒΛΙΟΝ ΗΜΕΡΟΜΙΣΘΙΟΥ ΠΡΟΣΩΠΙΚΟΥ ΣΥΝΕΡΓΕΙΩΝ

ΟΝΟΜΑΤΕΠΩΝΥΜΟΝ .....

Όνομα πατρός ..... Όνομα μητρός .....

Όνομα συζύγου .....

Στοιχεία έγκρίσεως συνεργείου - διάρκεια	ΧΟΡΗΓΗΘΕΙΣΑΙ ΑΔΕΙΑΙ	ΜΠΑΛΑΝΤΟΥΣΑ ΗΜΕΡΑΙ
Συνεργεῖον εἰς ὃ ὑπηρετεῖ		
Εἰδικότης		
Προσφερομένη ὑπηρεσία		
Χρονολογία προσλήψεως		
Τρόπος προσλήψεως		
Γραμματικαί γνώσεις		
Τόπος γεννήσεως		
Τόπος γεννήσεως		
Διεύθυνσις κατοικίας		
Ἀριθμός ταυτότητος		
Ἀριθμός βιβλιαρίου Ι.Κ.Α.	ΜΕΤΑΒΟΛΑΙ	ΠΑΡΑΤΗΡΗΣΕΙΣ
Ἀριθμός ἀποφάσεως συμβουλίου νομιμοφροσύνης		α) Ἠθικαί ἀμοιβαί:
Οἰκογενειακά βάρη (σύζυγος, τέκνα)		
Συνταξιοῦχος		
Ἔτος συνταξιοδοτήσεως		
Λαμβανομένη σύνταξις		
Ἀνάπηρος		β)
Προστατεύεται ὑπό τοῦ Νόμου		
Λαμβανόμενον ἡμερομίσθιον		

Ὑπόδειγμα 14 14

ΣΥΝΤΑΞΙΟΥΧΩΝ

Χρονολογία πάρεσης πληρωμής τής συντάξεως	Τών δρφανών: Ὀνοματεπώνυμον ἀφοῦ τοῦ ἀποβιώσαντος	Τών δρφανών: Χρονολογία ἐγγραφῆς ἢ ἄλλης μεταβολῆς	Τής πολέως διαγραφῆς: Ἀριθμός	Τής πολέως διαγραφῆς: Χρονολογία	Μεταβολαί	Μήν	Ἔτος 1983. Ἀριθ.	Ἔτος 1983. Χρονολογία	Ἔτος 1983. Ἀριθ.	Ἔτος 1983. Χρονολογία	Ἔτος 1983. Ἀριθ.	Ἔτος 1983. Χρονολογία	Παρατηρήσεις
						Ἰαν/ριος							
						Φεβρ/ριος							
						Μάρτιος							
						Ἀπρίλιος							
						Μάιος							
						Ἰούνιος							
						Ἰούλιος							
						Αὔγουστος							
						Σεπ/βριος							
						Ὀκτώβριος							
						Νοέμβριος							
						Δεκέμβριος							
						Ἄδρον Ἑορτῶν Χριστουγέννων							

Ἐν ἀρχῇ τοῦ βιβλίου νά ἀναγραφῇ ἡ κατωτέρω ὑπηρεσία:

Τό γενικόν μητρῷον τῶν συνταξιούχων, ἀριθμούμενον, μονογραφούμενον καί θεωρούμενον, προσηρτημένον τοῦ οἰκείου Δημάρχου, τηρεῖται ὑπ' εὐθύνην τοῦ ὑπό τοῦ δημάρχου ὁριζομένου ἐν τῷ οἰκείῳ τμήματι ὑπαλλήλου, ἔχοντος τουλάχιστον βαθμόν γραμματέως ἢ εἰσηγητοῦ ἢ τμηματάρχου, ὅστις καί τά μονογράφῃ, ἀπαρεισιόπως, ἐπί τῇ στελλεχῶν τῶν πρός πληρωμήν τῶν συντάξεων ἐκδιδομένων χρηματικῶν ἐνταλμάτων.

Υπόδειγμα 15

ΓΕΝΙΚΟΝ ΜΗΤΡΩΟΝ

Α/Α	Ὀνοματεπώνυμον δικαιούχων τῆς συντάξεως διεύθυνσις κατοικίας	Τίτλος καί βαθμός ὑπ' ἔμπαρεν ἐν τῇ ὑπηρεσίᾳ	Ἡμερομηνία καί χρονολογία γεννήσεως τοῦ συνταξιούχου	Ἡμερομηνία καί χρονολογία θανάτου τοῦ συνταξιούχου	Ἀριθμός συντάξεως δικαιοῦχου θανόντος	Αἰτιολογία τῆς ἀπονομῆς τῆς συντάξεως	Συντάξιμος ὑπηρεσία			Ὀνομασία τραπέζης καί τοῦ ὑποκαταστήματος τῆς πληρωμῆς τῆς συντάξεως	Ποσόν τῆς μηνιαίας συντάξεως

ΒΙΒΛΙΟΝ ΜΙΣΘΟΔΟΣΙΑΣ ΠΡΟΣΕΠΙΚΟΥ — Οικ. Έτους 196.

ΔΗΜΟΣ — Διοικητικόν Υποχρέωσιν

Βαθμός ζωής βάσει τοῦ ἐκείνου μισθοδοτοῦνται:

Βασικός Μισθός	Πρόσθετος μισθός Τάξεως	Ποσοστόν Τριετιών	Ποσοστόν Τριετιών Ειδικόν	Ειδικόν Οικογενειακόν Θερμόν				Σύνολον

ΔΑΝΕΙΑ

ΔΩΡΑ

Χριστουγέννων
Πάσχα.

ΜΕΤΑΒΟΛΑΙ

Μήν εἰς τόν ἐκάστου ἀφορᾶ ἡ ἀπόδοσις	Ἀριθμός ἐνταλμάτων Πληρωμῆς	ΚΡΑΤΗΣΕΙΣ Φόρος Εἰσοδήματος	Τ.Α.Υ.Κ.	Κ.Ε.Δ.Υ.Κ.	Ι.Κ.Α.	Ἄλλαι Κρατήσεις		ΔΑΝΕΙΑ		Ὑπόλοιπον Πληρωτέον τῷ δικαιούχῳ	Παρατηρήσεις
Ἰανουάριος 1-15											
» 16-31											
Φεβρουάριος 1-15											
» 16-28											
Μάρτιος 1-15											
» 16-31											
Ἀπρίλιος 1-15											
» 16-30											
Μαΐος 1-15											
» 16-31											
Ἰούνιος 1-15											
» 16-30											
Ἰούλιος 1-15											
» 16-31											
Αὔγουστος 1-15											
» 16-31											
Σεπτέμβριος 1-15											
» 16-30											
Ὀκτώβριος 1-15											
» 16-31											
Νοέμβριος 1-15											
» 16-30											
Δεκέμβριος 1-15											
» 16-31											

Ὑπόδειγμα 16

ΒΙΒΛΙΟΝ ΑΝΑΛΑΜΒΑΝΟΜΕΝΩΝ ΥΠΟΧΡΕΩΣΕΩΝ

ΟΙΚΟΝ ΕΤΟΣ .....

Πρωϊνολογισμοί .....

Πιστώσεις κατοχυρωθείσαι διά νόμου προϋπολογισμού Δραχ. .....

" " " " .....

Υποδείγμα 19

Αριθμός πληρωμής δαπάνης	Χρονολογία Ημερ.	Μήν	Έτος	Αναλαβόν χρήματα	Ονοματεπώνυμον καὶ ἐπωνυμία δικαιούχου	Αντικείμενον ἀναλαμβανομένης δαπάνης	Ποσά ἀναλαμβανομένης δαπάνης	Ποσά ἀναστατώσεις ἀναλήψεως	Αριθμοί ἐντολῶν ἀναλήψεως	Ενταλμαί			Σύνολον
Υπόδειγμα 19													

ΔΗΜΟΣ .....

ΜΕΤΡΟΛΟΓΙΩΝ ΚΑΤΑΧΩΡΙΣΕΩΣ ΕΚΔΙΔΟΜΕΝΩΝ ΧΡΗΜΑΤΙΚΩΝ ΕΝΤΑΛΜΑΤΩΝ

Οἰκον. Έτος 196..

Υποδείγμα 17

Αριθμός ἐκδοθέντος ἐντάλματος	Χρονολογία ἐκδόσεως Ημερ.	Μήν	Έτος	Προϋπολογισμός Υπουργ. Κεφ. Κωδ. Αριθ.	Ονοματεπώνυμον δικαιούχου	Αἰτία πληρωμῆς	Χρηματικῶν ποσῶν ἐντάλματος Δραχ.	Λ.	Κατά μήνας ἐνταλθέντα ποσά Δραχ.	Λ.	Ἀκυρωθέντα χρηματικά ἐντάλματα ἢ ἐκπεσθέντα ποσά Δραχ.	Λ.	ΠΑΡΑΤΗΡΗΣΕΙΣ
Υπόδειγμα 17													

ΔΗΜΟΤΙΚΟΝ ΤΑΜΕΙΟΝ .....

ΠΡΟΥΠΟΛΟΓΙΣΜΟΣ ΕΤΟΥΣ ..... ΑΡΘΡΟΝ .....

Ονομασία κεφαλαίου .....

ΒΙΒΛΙΟΝ ΚΑΤΑΛΗΨΕΩΣ ΕΣΟΔΑ ΚΑΘΑΡΩΝ ΕΝΤΑΛΜΑΤΩΝ

Πίστωσις Δρχ. .....

Ἀναλήψεις α) .....

β) .....

γ) .....

δ) .....

Υποδείγμα 18

Α/Α ἀριθμοῦ ἐκκαθαρισθέντος ἐντάλματος	Χρονολογία ἐκδόσεως Ημερ.	Μήν	Έτος	Ονοματεπώνυμον δικαιούχου	Αἰτία πληρωμῆς	Ἐνταλθέν ποσόν Δραχ.	Λ.	Ποσά ἐκκαθαρισθέντα ἀκυρωθέντα Δραχ.	Λ.	Ποσά ἐκπεσθέντα Δραχ.	Λ.	Ποσόν πληρωθέν ἐκκαθαρίσεως Δραχ.	Λ.	Ποσόν κατά μήνας Δραχ.	Λ.	ΠΑΡΑΤΗΡΗΣΕΙΣ
Υπόδειγμα 18																

ΒΙΒΛΙΟΝ ΚΑΤΑΧΩΡΙΣΕΩΣ ΔΟΘΕΣΩΝ ΑΝΑΛΗΨΕΩΣ ΔΑΠΑΝΩΝ

Οἰκον. Έτος 19..

Υποδείγμα 20

ΑΥΞΩΝ ΑΡΙΘΜΟΣ ΚΑΙ ΧΡΟΝΟΛΟΓΙΑ ΚΡΕΜΑΣΕΩΣ Αριθμός	Ημέρα	Μήν	Έτος	ΠΡΟΥΠΟΛΟΓΙΣΜΟΥ Κεφ.	Κωδ.	Αριθ.	Κωδ.	σύνδ. ἀριθ. καταχωρίσεως ἐν τῇ βίβλῳ ἀναλαμβανομένων ὑποχρεώσεων.	Ονοματεπώνυμον ἢ ἐπωνυμία ἐργολήπτου	ΑΙΤΟΥΜΕΝΗ ΥΠΗΡΕΣΙΑ	ΕΙΔΟΣ ΑΙΤΟΥΜΕΝΗΣ ΔΑΠΑΝΗΣ	ΠΟΣΟΝ ΔΑΠΑΝΗΣ	Χρονολογία ἐκτελέσεως δαπάνης Ημερ.	Μήν	Έτος	Χρονολογία ἀποστολῆς διπλοτύπου ἐπιλογισμοῦ ὑπηρεσίας εἰς τὴν ὁριστικὴν ἐκκαθάρισιν Ημερ.	Μήν	Έτος	ΠΑΡΑΤΗΡΗΣΕΙΣ
Υπόδειγμα 20																			

ΥΠΟΥΡΓΕΙΟΝ .....

Βιβλίον παρακολουθήσεως χρεμασθέντων ἐνταλμάτων προπληρωμῆς κατ' ἀρχὴν προκαταβολῆς

Οἰκον. Έτος 19..

Υποδείγμα 21

Α/Α	Ονοματεπώνυμον ὑπολόγου	Χρονολογία ἐκδόσεως ἐνταλματος Ημερ.	Μήν	Έτος	Αἰτία πληρωμῆς	Χρονολογία ἀπόφασης προϋπολογισμοῦ ἀποδόσεως λογαριασμοῦ	Στοιχεῖα ἀποδόσεως λογαριασμοῦ & ἐπεξεργασίας ὑπολόγου.	Στοιχεῖα καταλογισμοῦ ὑπολόγου	Βεβαιωθέντα ποσά	Στοιχεῖα τριπλοτύπου βεβαιώσεως Αριθμός	Χρονολογία Ημερ.	Μήν	Έτος	ΠΑΡΑΤΗΡΗΣΕΙΣ
Υπόδειγμα 21														

ΔΗΜΟΣ .....

ΟΙΚΟΝ. ΕΤΟΣ 196.

ΒΙΒΑΙΟΝ ΚΑΘΑΡΙΣΤΙΚΟΝ

υποδείγμα 22

Α/Α	Χρονολογία εἰσπράξεως πληρωμής	Ὀνοματεπώνυμον ὑπόχρεου ἢ πληρωθέντος διακαιούχου	Ποσόν - Χρέος: Αἰτιολογία εἰσπράξεως ἢ πληρωμῆς	Ἀριθμὸς ἐγγράφου τεκμηριώσεως	Ἀριθμὸς ὑπομνηματίου εἰσπράξεως ἢ ἐνταλτικοῦ πληρωμῆς	Ποσὸν χρέους: Δραχμαί	Λ.	Ποσὸν χρέους: Δραχμαί	Λ.	Σελὶς καθολικοῦ, εἰς ἣν καταχωρίσθη ἡ ἐγγραφή: Ποσόν	Ποσόν	Παρατηρήσεις

ΔΗΜΟΣ .....

ΟΙΚΟΝ. ΕΤΟΣ 196.

ΒΙΒΑΙΟΝ ΚΑΘΟΔΙΚΟΝ ΕΙΣΟΔΩΝ

ΠΡΟΣΠΟΛΟΓΙΣΜΟΣ ΑΡΙΘ. .....

Κεφ. .....
ΠΡΟΣΠΟΛΟΓΙΣΜΟΣ: Ἄρθρ. .....
Κωδ. .....

υποδείγμα 23

Ἀριθμὸς καὶ χρονολογία ἐντολῆς πληρωμῆς: Ἀριθμός	Ἡμέρα	Μὴν	Ἔτος	Βεβαιωθέν ποσόν: Δραχμαί	Λ.	Βεβαιωθέν κατὰ μῆνα ποσόν: Δραχμαί	Λ.	Ἀριθμὸς καὶ χρονολογία τεκμηριώσεως εἴσπραξεως: Ἀριθμός	Ἡμέρα	Μὴν	Ἔτος	Εἰσπραχθέν ποσόν: Δραχμαί	Λ.	Ὀνοματεπώνυμον πληρωτοῦ	Εἰσπραχθέν κατὰ μῆνα ποσόν: Δραχμαί	Λ.	Σελὶς βιβλίου καθολικοῦ εἰς ἣν καταχωρίσθη ἡ ἐγγραφή

ΔΗΜΟΣ .....

4/3

ΟΙΚΟΝ. ΕΤΟΣ 196.

ΒΙΒΑΙΟΝ ΚΑΘΟΔΙΚΟΝ ΕΞΟΔΩΝ

ΠΡΟΣΠΟΛΟΓΙΣΜΟΣ ΑΡΙΘ. .....

Κεφ. .....
ΠΡΟΣΠΟΛΟΓΙΣΤΙΚΟΣ: Ἄρθρ. .....
Κωδ. .....

υποδείγμα 24

Ἡμερομηνία πληρωμῆς: Ἡμέρα	Μ ἢ ν	Ἔτος	Ὀνοματεπώνυμον δικαιοῦχου	Αἰτία πληρωμῆς	Ἀριθμὸς ἐνταλτικοῦ	Ἐνταλθέν ποσόν: Δραχμαί	Λ.	Πληρωθέν ποσόν: Δραχμαί	Λ.	Ἐκκρεμές ποσόν: Δραχμαί	Λ.	Πληρωθέν κατὰ μῆνα ποσόν: Δραχμαί	Λ.	Σελὶς βιβλίου καθολικοῦ εἰς ἣν καταχωρίσθη ἡ ἐγγραφή	ΠΑΡΑΤΗΡΗΣΕΙΣ

ΕΞΩ ΕΙΣΟΔΩΝ

ΟΙΚΟΝ. ΕΤΟΣ 196.

ΠΡΟΣΠΟΛΟΓΙΣΜΟΣ ΑΡΙΘ. .....

ΕΙΣΠΡΑΧΘΕΝΤΑ

υποδείγμα 25

Ἀριθμὸς & χρονολογία διπλοτύπου εἰσπράξεως: Ἀριθμός	Ἡμέρα	Μ ἢ ν	Ἔτος	Εἰσπραχθέν κατὰ διπλότυπον ποσόν: Δραχμαί	Λ.	Κατὰ μῆνα εἰσπραχθέν ποσόν: Δραχμαί	Λ.	ΠΑΡΑΤΗΡΗΣΕΙΣ (μόνον ἀναγκαστικῆς εἰσπράξεως κατὰ ἰσοτιμίαν ἀφαιρέσεων)

ΔΗΜΟΣ .....

ΒΙΒΑΙΟΝ ΕΙΣΠΡΑΚΤΩΝ

ΠΡΟΣΠΟΛΟΓΙΣΜΟΣ Κεφ.
Ἄρθρ.

ΒΕΒΑΙΩΘΕΝΤΑ

υποδείγμα 26

Ἀριθμὸς & χρονολογία τίτλου βεβαιώσεως: Ἀριθμός	Ἡμέρα	Μ ἢ ν	Ἔτος	Ὀνοματεπώνυμον ἀφειλέτου	Ὀνοματεπώνυμον ἐγγυητοῦ	Αἰτία χρέους	Βεβαιωθέν ποσόν κατὰ κεφάλαιον: Δραχμαί	Λ.	Κατὰ μῆνα βεβαιωθέν ποσόν: Δραχμαί	Λ.	Διαγραφέν ποσόν: Δραχμαί	Λ.

ΔΗΜΟΣ .....

ΒΙΒΛΙΟΝ

Ρεπερτορίου καὶ ἀποδεικτικῶν χορηγήσεων ἐγγυήσεων.

Α/Α	Στοιχεῖα ἐγγυήσεως: Ἀριθμοῦ καταστάσεως ἢ ἄλλου τίτλου	Ἐγγυητικῆς ἐκτυπώσεως	Χρονολογία ἐκδόσεως	Ὀνοματεπώνυμον	Ποσόν	Χρονολογίες: κατοχύρωσεως	ἀνακλήσεως	Ὑπηρεσία παραλαβούσης	Παρατηρήσεις

Δήμος ..... Οἰκ. Ἔτος .....

Τριπλότυπον ὑποδειγματικὸν
καταλεπτῆς εἰσπραχθείσων ἐσόδων

Ἀριθ. .....

Ποσόν	Τῶν χρηματικῶν τίτλων προϋπολογισμοῦ ἢ χρηματικῶν λογαριασμῶν. Εἶδος	Κεφ.	Ἄρθρον	Διασάφησις ἐσόδων	Ποσόν Δρχ.	Λ.
				Σύνολον		

Βεβαιοῦται ὅτι παρελήφθησαν οἱ ἀνωτέρω χρηματικοὶ τίτλοι ἀποστελλόντες διὰ τοῦ ὑπ' ἀριθ. ..... ἐγγράφου τοῦ Δήμου καὶ ἀντιπροσωπεύοντες τὸ ποσὸν τῶν δραχμῶν .....

Ἐν ..... τῇ ..... 19..

Ἐθεωρήθη σήμερον

Ὁ Δημοτικὸς Ταμίας

Ὁ παραλαβὼν
τοῦ γραφείου ἐσόδων

ΔΗΜΟΣ .....

ΒΙΒΛΙΟΝ

Καταχωρίσεως γενικῶν ἢ εἰδικῶν ἢ ἀτομικῶν προσκλήσεων

α/α	Ὀφειλέτου		Αριθ. πρωτ.	Ὀφειλομένου ποσοῦ				Παρατηρήσεις
	Ὀνοματεπώνυμον	Δ/νσις κατοικίας		Χρήσις	Αἰτία	Δραχ.	Λ	

Ὑπόδειγμα 27

ΔΗΜΟΣ .....

ΒΙΒΛΙΟΝ

καταχωρίσεως ἐνταλμάτων προσωπικῆς κρατήσεως ὀφειλετῶν

α/α	Ὀφειλέτου		Ὀφειλόμενον ποσόν	Αἰτία ὀφειλῆς	Χρονολογία ἐκδόσεως ἐνταλματος	Χρονολογία προσωποκρατήσεως	Ημερομηνία ἀποφυλακίσεως	Παρατηρήσεις
	Ὀνοματεπώνυμον	Δ/νσις κατοικίας						

Ὑπόδειγμα 28

ΔΗΜΟΣ .....

ΒΙΒΛΙΟΝ

Τῶν ἐν ταῖς φυλακαῖς κρατουμένων καὶ διατρεφομένων.

α/α	Ὀνοματεπώνυμον κρατουμένου	Χρονολογία φυλακίσεως	Χρονολογία ἀποφυλακίσεως	Αἰτία ὀφειλῆς	Ὀφειλόμενον ποσόν	Ἔξοδα διατροφῆς	Παρατηρήσεις

Ὑπόδειγμα 29

ΔΗΜΟΣ .....

ΒΙΒΛΙΟΝ

Κοινοποιουμένων εἰς τό Ταμεῖον κατασχέσεων καὶ ἐκχωρήσεων

α/α	Ὀφειλέτου		Ὀνοματεπώνυμον τοῦ ὑπέρ οὗ ἡ κατάσχεσις ἢ ἐκχώρησις	Ποσόν		Δικόγραφον		Παρατηρήσεις
	Ὀνοματεπώνυμον	Δ/νσις κατοικίας		Δρχ.	Λ.	Αριθ.	Ὀνοματεπώνυμον Δικαστ. Κλητῆρος	

Ὑπόδειγμα 30

ΔΗΜΟΣ .....

ΜΙΣΘΟΛΟΓΙΚΟΝ ΜΗΤΡΩΟΝ

Ονοματεπώνυμον υπαλλήλου .....

Βαθμός .....

ΑΡΙΘ. ΜΗΤΡΩΟΥ .....

ΜΙΣΘΟΣ ΚΑΙ ΕΠΙΔΟΜΑΤΑ		ΜΕΤΑΒΟΛΑΙ	ΔΑΝΕΙΑ-ΕΚΚΑΙΘΑΡΙΣΕΙΣ ΥΠΟΧΡΕΩΣΕΩΝ
Μισθός βασικός			
" ανωτέρου βαθμού			
Επίδομα πολυετούς υπηρεσίας			
" ερίσεων			
" οίκογεν. βαρών			
" εξόδων κινήσεως			
" διευθυντικών καθ.			
.....			
.....			
Σύνολον			

ΤΟΥ ΧΡΟΝΙΚΗ ΠΕΡΙΟΔΟΣ	Μηνιαίος Βασικός Μισθός	ΕΠΙΔΟΜΑΤΑ Οικογενειακά	Τέκνων	Πολυετίας	Δικαιωμ. Λοιπών	Σύνολον επιδομάτων στον ασφαλισμ.	ΚΡΑΤΗΣΕΙΣ Μηνιαία Συντάξεως	Υπερ ΤΑΔΚΥ	Υπερ ΚΑΔΚΥ	Τέλος Χαρτοσήμου	Σύνολον Κρατήσεων	ΒΑΘΜΟΣ ΥΠΗΡΕΣΙΑ Σύνολον Αποδοχών μετά την αφαίρεση των κρατήσεων	Λοιπά ποσά	Φόρος Δοβ. Ο.Ν.Δ. 2333/65	Εισφορά υπέρ ασφαλ. ταμείων	Πρόστιμον	Εξαγορά προϋπηρ. υπερ ΤΑΔΚΥ		Σύνολον Αν υπάρχουν κρατήσεων	Μηνιαία δόσεις υπέρ τράπεζας του δημοσ. κλάδου κρατήσεων	Υπόλοιπο δαρείου	Μηνιαία εισφορά υπέρ τράπεζας του δημοσ. κλάδου κρατήσεων	Καταβληθείσα δαπάνη Α Ιδιωμάτων	Καταβληθείσα δαπάνη Β Ιδιωμάτων
Ιανουάριος																								
Φεβρουάριος																								
Μάρτιος																								
Απρίλιος																								
Μάϊος																								
Ιούνιος																								
Ιούλιος																								
Αύγουστος																								
Σεπτέμβριος																								
Οκτώβριος																								
Νοέμβριος																								
Δεκέμβριος																								
Ιανουάριος																								
Φεβρουάριος																								
Μάρτιος																								
Απρίλιος																								
Μάϊος																								
Ιούνιος																								
Ιούλιος																								
Αύγουστος																								
Σεπτέμβριος																								
Οκτώβριος																								
Νοέμβριος																								
Δεκέμβριος																								
Υπόλοιπο																								

ΑΡΙΘ. ΜΗΤΡΩΟΥ

ΔΗΜΟΣ .....

ΣΥΝΤΑΞΙΟΔΟΤΙΚΟΝ ΜΗΤΡΩΟΝ

Ὀνοματεπώνυμον συνταξιούχου

Ἰδιότης συνταξιοδοτουμένου

Βασική σύνταξις

Δ)σις κατοικίας

Τυχόν πάγγελμα συνταξιούχου

Στοιχεῖα ἀστυνομικῆς ταυτότητος συνταξιούχου

ΣΤΟΙΧΕΙΑ ΑΠΟΝΟΜΗΣ ΣΥΝΤΑΞΕΩΣ

ΜΗΝΕΣ	ΧΡΟΝΟΣ ΠΛΗΡΩΜΗΣ			
	196.	196.	196.	196.
Ἰανουάριος				
Φεβρουάριος				
Μάρτιος				
Ἀπρίλιος				
Μάϊος				
Ἰούνιος				
Ἰούλιος				
Αὔγουστος				
Σεπτέμβριος				
Ὀκτώβριος				
Νοέμβριος				
Δεκέμβριος				

ΜΕΤΑΒΟΛΑΙ

Μέλη οἰκογενείας δι' ἃ καταβάλλεται ἐπίδομα οἰκογενειακῶν βαρῶν

1) ..... ἔτος γεννήσεως .....

2) ..... » » .....

3) ..... » » .....

Ἔτος γεννήσεως Συνδικαιούχων συντάξεως ἀρρένων ὀρφανῶν

1) ..... ἔτος γεννήσεως .....

2) ..... » » .....

Transcribe

Ὑπόδειγμα 32

ΕΚΚΑΘΑΡΙΣΙΣ ΣΥΝΤΑΞΕΩΣ

Βασικοί συντελεσταί	Ρύπαρμα	Ρύπαρμα	Ρύπαρμα	Ρύπαρμα	Ρύπαρμα	Σύνολον συντελεστών	ΚΡΑΤΗΣΕΙΣ Ο.Κ.Π.	Λοιπαί κρατήσεις	Κ.Α. Σύν. Τ.Α.Κ.Υ.	Χαρτόσημον		Καθαρόν πληρωτέον εἰς θεωρούμενον

ΑΝΑΛΥΣΙΣ ΚΑΙ ΠΙΣΤΩΣΙΣ ΧΡΕΩΝ

ΤΙΤΛΟΣ ΧΡΕΩΣΕΩΣ

Ρ.Α.Φ.Α. Συνταξ. Μηνός	Ποσόν	Ζ.Π.Β. Συνταξ. Μηνός	Ποσόν	Ν.Α.Ο.Ε. Συνταξ. Μηνός	Ποσόν	Υ.Ε.Α. Συνταξ. Μηνός	Ποσόν	Ε.Ε.Α.Ε. Συνταξ. Μηνός	Ποσόν	Δ.Ο.Ε. Συνταξ. Μηνός	Ποσόν	Δ.Ο.Ε. Συνταξ. Μηνός	Ποσόν

ΘΕΩΡΗΣΙΣ ΤΩΝ ΣΥΝΤΑΞΙΟΔΟΤΙΚΩΝ ΑΠΟΔΕΙΞΕΩΝ

Διὰ τὸ συμπληρωτικὸν ποσοστὸν ἐπιστροφῆς πληρωμῆς τῆς συντάξεως

Σημειώσατε ἡ ὄχι ἀνάλογα τοῦ τρόπου, κατὰ τὸν ὁποῖον ἡ Λογιστικὴ Ὑπηρεσία θεωρήσεως ἀναγνωρίζει τὰ ἀποδεικτικὰ τῶν ἀναδρομικῶν

ΑΡΧΗ	ΧΡΟΝΟΛΟΓΙΑ	ΟΝΟΜΑΣΤΙΚΟΝ ΘΕΩΡΗΣΑΝΤΟΣ (Ἐν ἀνάγν. τρόπῳ τὸ ὄνομα)
		Τοῦ Ὑπουργ.

Οίκ. Έτος 198..

ΔΗΜΟΣ .....

ΒΙΒΛΑΙΟΝ

Διπλοτύπων δηλώσεων κτιρίων περιβαλλόντων χώρων εξ ονόματος .....

τίτλων εξ ονόματος .....

ΕΠΙΚΡΑΤΕΙΑΣ ΤΙΤΛΟΥ

Ποιμένας	Ποσόν	Περιγραφή	Ποσόν
Ονοματεπώνυμο Πατρώνυμο Κατοικία			

Ημ. .....

Ο Δ/ντής Δημ. Πολιτικής

Ο Δ/ντής Δημ. Πολιτικής

Υπόδειγμα 33

ΔΗΜΟΣ .....

Οἰκον. Ἔτος 196.

Ἀριθ. Χρημ. Κατ. .....

Ἀριθ. .....

Πεφ. .....

Ἄρθρον .....

ΓΡΑΜΜΑΤΙΟΝ ΕΙΣΠΡΑΞΕΩΣ

Ὁ κύριος .....

ἐπλήρωσεν εἰς τὰς ταμείας τοῦ Δήμου τὸ κάτωθι ποσόν:

Αἰτία εἰσπράξεως	Πληρωθέν		Ἀναλογοῦν εἰς τὴν ἐπιβάρυνσιν	
	Δραχμαί	Λ.	Δραχμαί	Λ.
.....				
.....				
.....				
.....				
.....				
.....				
.....				
.....				
.....				
.....				
.....				
Ἔναντι εἰσπραχθέντος δραχμ. (ὁλογράφως)				

Ἐν ..... τῇ ..... 196.

Ὁ ἀρμόδιος ὑπάλληλος

Ὑπόδειγμα 37

ΔΗΜΟΣ .....

Οἰκον. Ἔτος 196.

Ἀριθ. Χρημ. Κατ. .....

Ἀριθ. .....

ΤΥΠΑΣΚΥΠΟΝ ΕΙΣΠΡΑΞΕΩΣ

Ὁ κύριος .....

ἐπλήρωσεν εἰς τὰ ταμεῖα τὰ κάτωθι ποσά:

Τοῦ ἔτους		Τῆς ἐφαρμόσεως			ΠΟΣΑ	
Εἶδος	Οἰκ. Ἔτος	Κρατήσεως	Χρεωλυσίου		Δρχαι	Λ.
.....						
.....						
.....						
.....						
.....						
.....						
.....						
.....						
.....						
.....						
Διοικ. ἐκκαθάρισις						
" προσαλήρωσις						
Τέλη χαρτοσήμου						
Ἄθροισμα						

Ἔναντι εἰσπραχθέντων δραχμαί ..... Σύνολον .....

(ὁλογράφως) .....

Ἐν ..... τῇ ..... 196.

Ὁ εἰσπράξας

Ὑπόδειγμα 38

ΕΙΣΠΑΙΟΝ

Ἀριθμὸς ἐγγραφῆς εἰς τὸν πίνακα τῶν ἐγγραφῶν τῆς ἡμέρας .....

Ἡμερομηνία ἐγγραφῆς .....

Ὀνοματεπώνυμον ἐγγραφέντος .....

Ἀριθμὸς ἐγγραφῆς εἰς τὸν πίνακα τῶν ἐγγραφῶν τοῦ ἔτους .....

Ἡμερομηνία ἐξαλείψεως .....

Ὀνοματεπώνυμον ἐξαλειφθέντος .....

Ἀριθμὸς ἐξαλείψεως εἰς τὸν πίνακα τῶν ἐξαλειφθέντων τοῦ ἔτους .....

Ἡμερομηνία ἐπιστροφῆς .....

Ὀνοματεπώνυμον ἐπιστρεφθέντος .....

Ἀριθμὸς ἐπιστροφῆς εἰς τὸν πίνακα τῶν ἐπιστρεφθέντων τοῦ ἔτους .....

Ἡμερομηνία .....

Ὑπογραφὴ .....

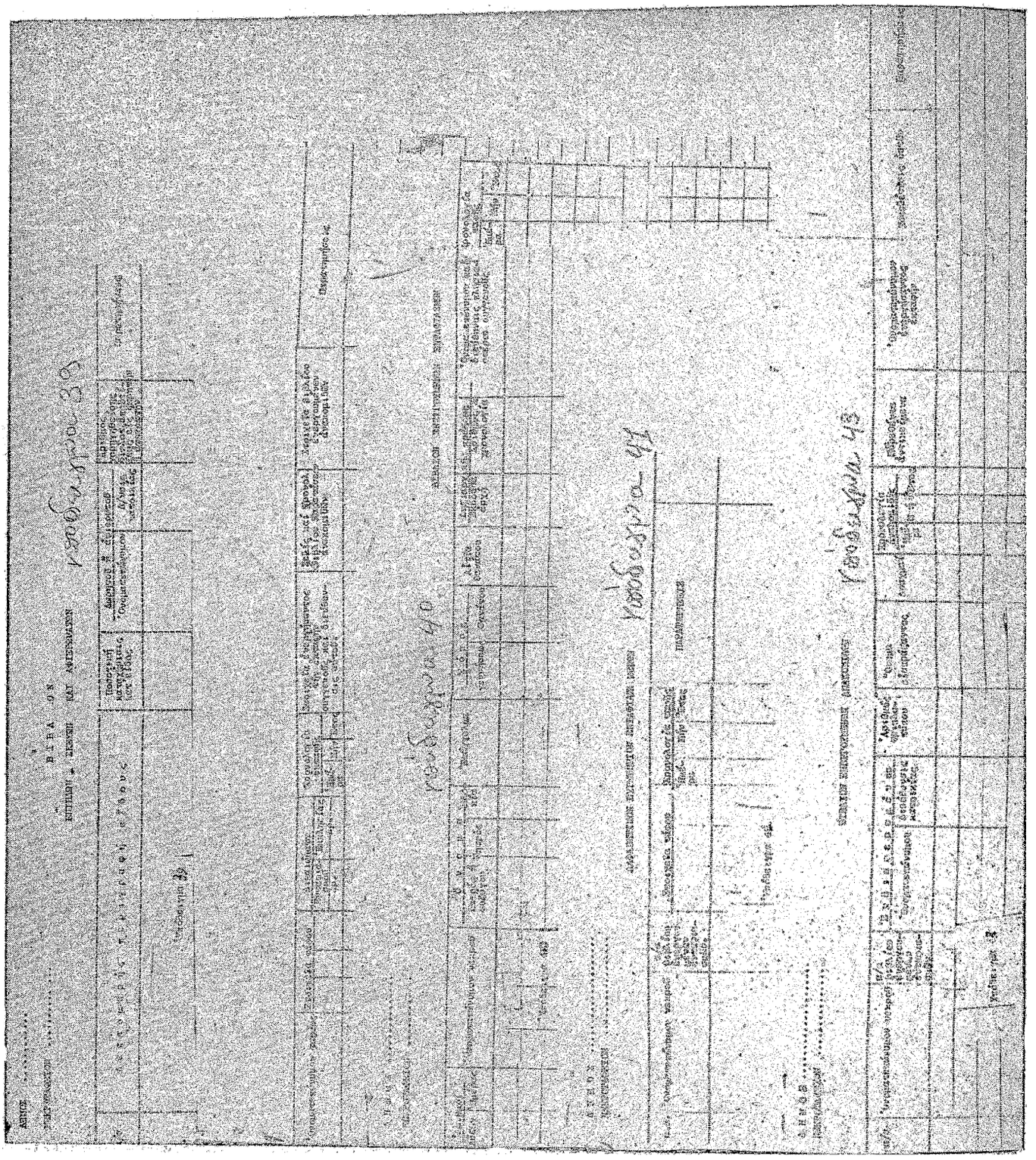

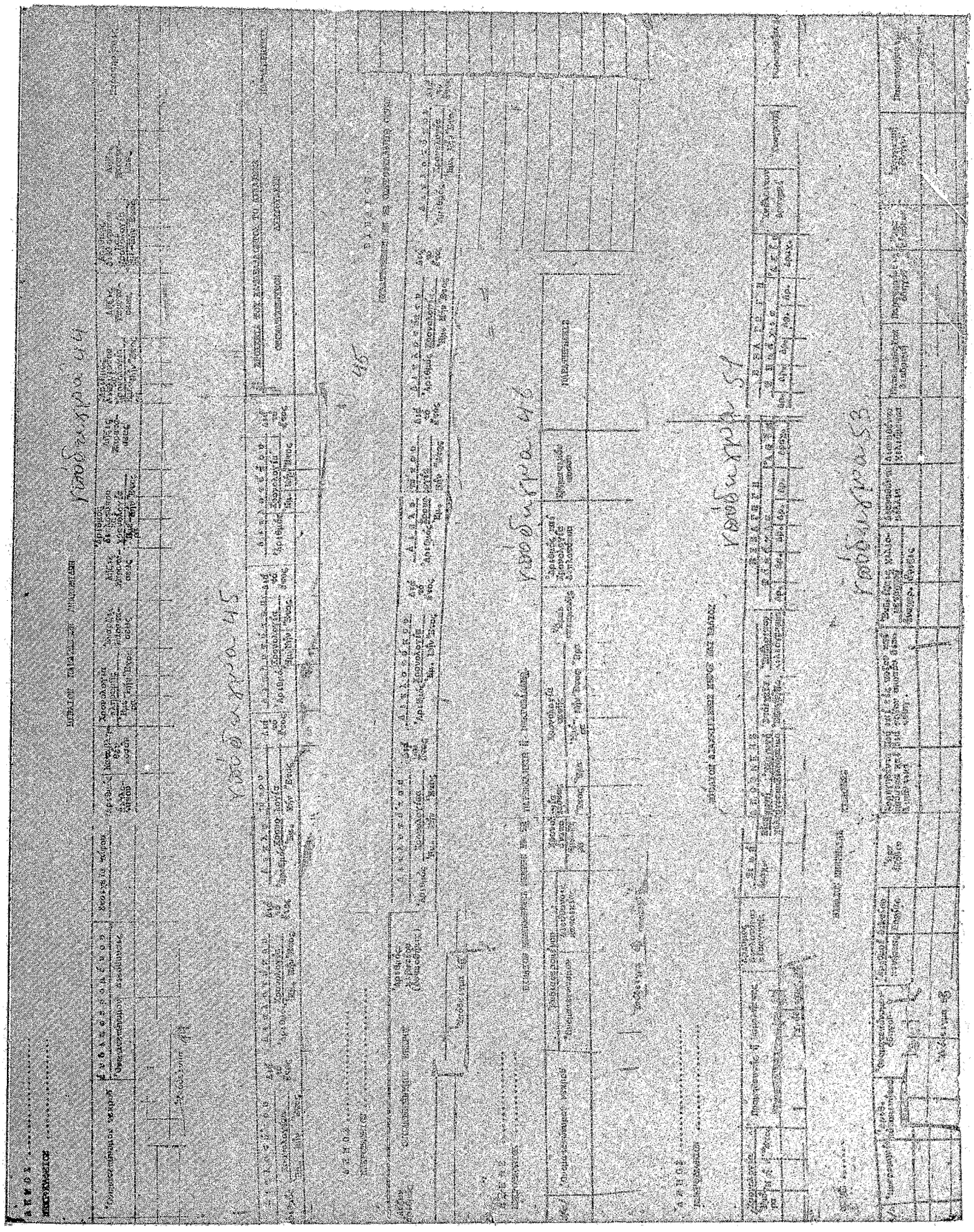

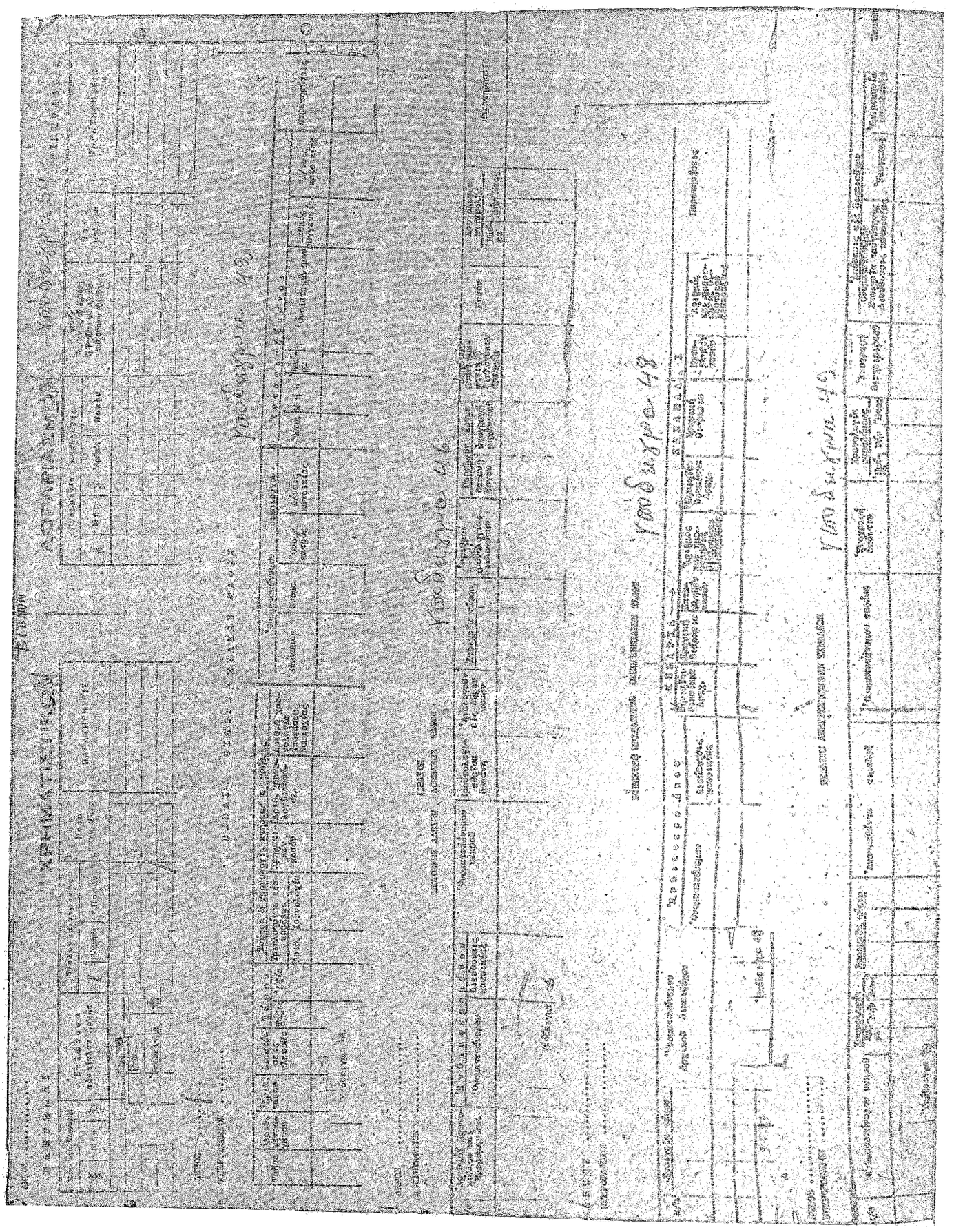

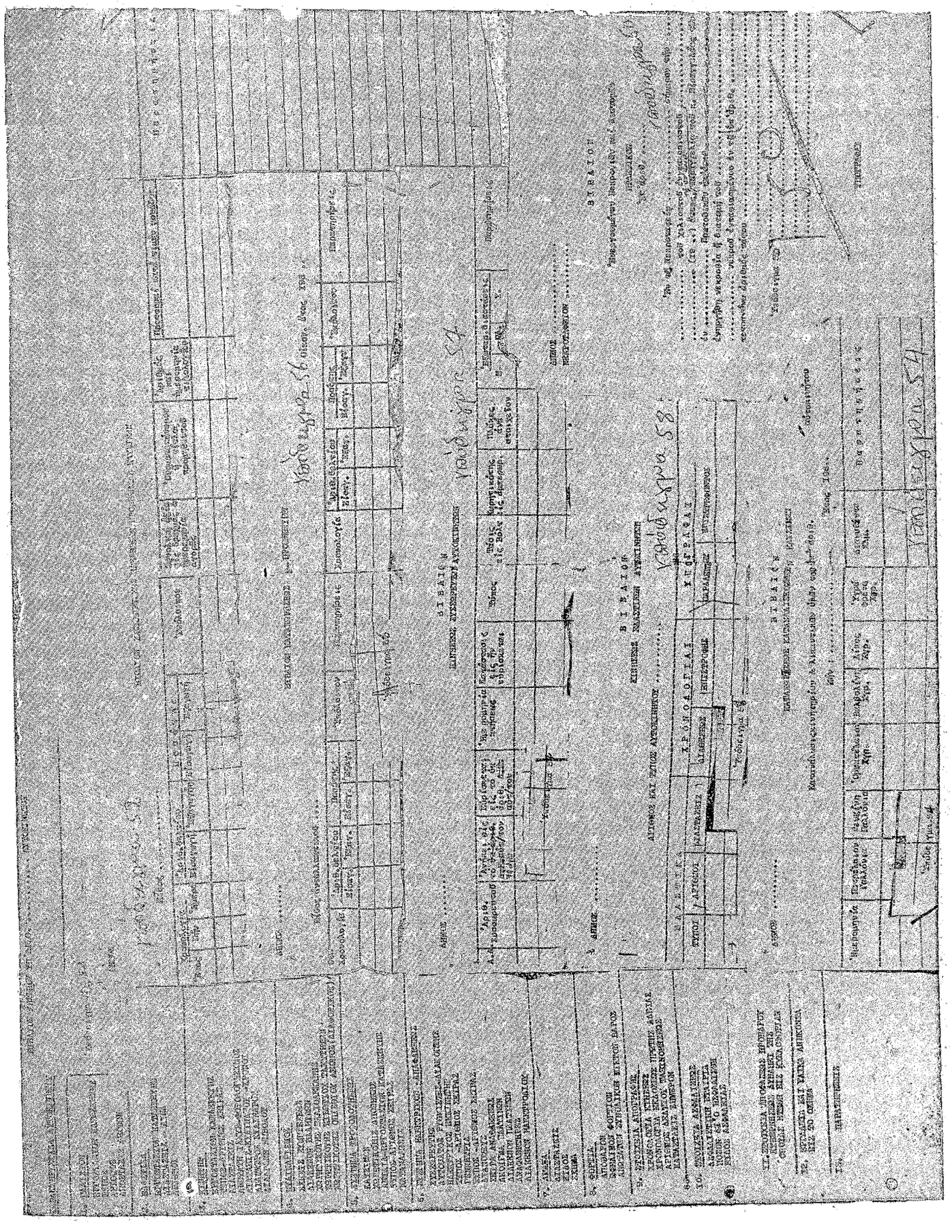

ΔΗΜΟΣ .....

ΕΙΔΟΣ ΚΙΝΗΤΗΡΙΩΝ ΚΑΙ ΜΗΧΑΝΩΝ

ΚΙΝΟΤΗΣΙΩΝ .....

ΣΥΟΤΗΣΙΑ ΚΙΝΗΣΕΩΣ Ε ΠΟΤΙΣΜΟΥ

Υποδείγματος 59

Α/Α	ΚΙΝΗΤΗΡΙΟΝ	ΗΜΕΡΟΜΗΝΙΑ ΠΑΡΑΓΩΓΗΣ ΑΙΜΕΣΗΣ	ΑΙΑΝΥΚΟΤΗΤΑ ΚΤΛ.	ΕΙΔΟΣ	ΚΥΒΙΚΑΜΠΡΟΧΙΣΗΣ ΕΡΓΑΣΙΑΣ	ΑΙΑΣΤΟΚΑΤΑΣΤΑΣΗ ΚΑΥΣΙΜΩΝ ΑΝΤΙΔΑΛΑΚΤΙΚΑ	ΚΑΥΣΙΜΟ	ΠΑΡΑΤΗΡΗΣΕΙΣ
			Υπόδειγμα 59					

ΔΗΜΟΣ ή ΚΟΙΝΟΤΗΣ

ΕΙΔΙΚΟΝ ΕΙΣΑΓΩΓΗΣΕΩΝ ΑΥΤΟΚΙΝΗΤΩΝ ΚΑΙ ΜΗΧΑΝΗΜΑΤΩΝ ΠΡΟΣ ΕΠΙΣΚΕΥΗΝ

Υποδείγματος 60

Α/Α	Ημερομηνία εισαγωγής	Αριθμός κυκλοφορίας οχήματος	Εργοστάσιον κατασκευής	Είδος οχήματος	Ονοματεπώνυμον οδηγού	Συνεργείον επισκευής	Είδος βλάβης	Είδος εκτελεσθείσης
				Υπόδειγμα 59				

Α/Α	Ημερομηνία εξόδου αυτοκινήτου	Δεκάνη δρχ.	Αριθμός τιμολογίου	Χρονολογία παραλαβής υπό δημοσίας υπηρεσίας	Παρατηρήσεις

ΔΗΜΟΣ .....

ΕΙΔΟΣ ΕΡΓΑΛΕΙΩΝ ΚΙΝΗΤΗΡΙΩΝ

Υποδείγματος 61

Α/Α	ΗΜΕΡΟΜΗΝΙΑ	ΕΙΔΟΣ ΕΡΓΑΛΕΙΟΥ	ΟΝΟΜΑΣΤΙΚΟΝ ΠΑΡΑΛΑΒΟΝΤΟΣ	ΥΠΟΓΡΑΦΗ ΠΑΡΑΛΑΒΟΝΤΟΣ	ΣΥΟΤΗΣΙΑ ΚΑΤΑΣΚΡΙΣΕΩΣ ΕΙΣ ΕΙΔΟΣ ΠΡΟΣΩΠΟΥ Ε	ΣΥΟΤΗΣΙΑ ΠΡΟΕΚΟΛΑΟΥ ΑΠΡΕΠΟΥΣΑΣ %	ΠΑΡΑΤΗΡΗΣΕΙΣ
			Υπόδειγμα 59				